

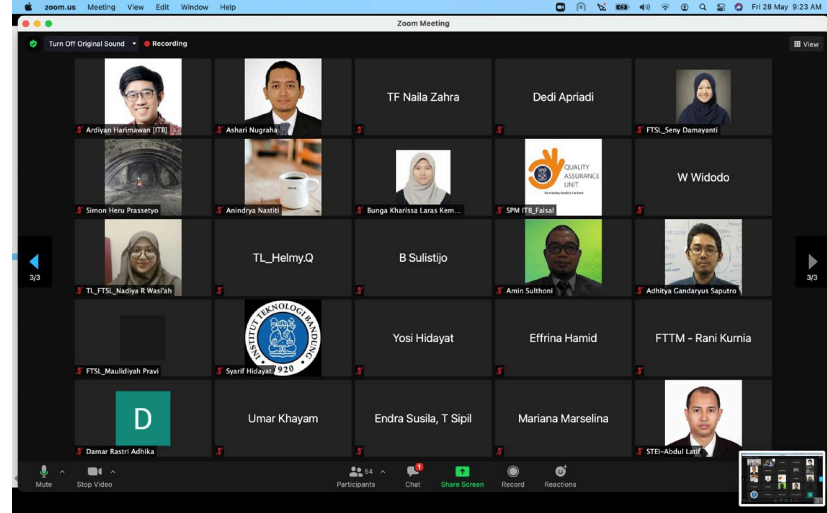

---

# Workshop II Akreditasi Internasional IABEE Aesmen Capaian pembelajaran

Winy Wulandari  
Sekretaris Bidang Program  
Satuan Penjaminan Mutu ITB  
27-28 Oktober 2021

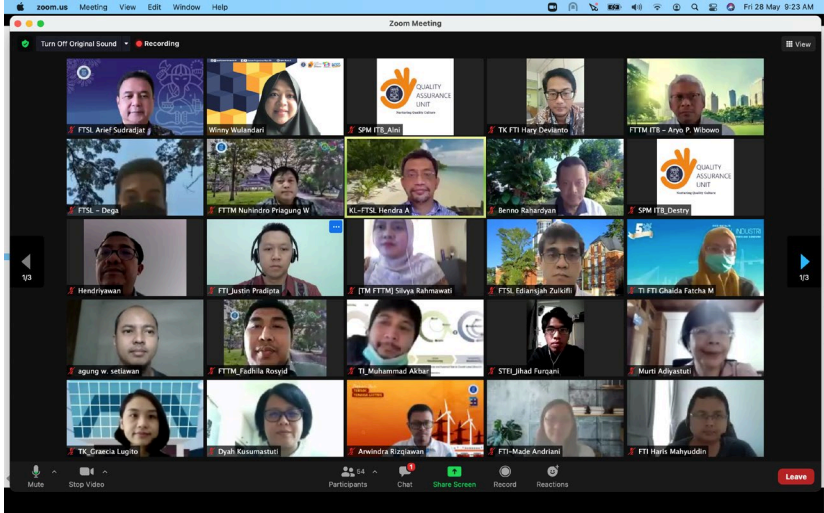

# Sosialisasi Akreditasi IABEE

## 28 Mei 2021

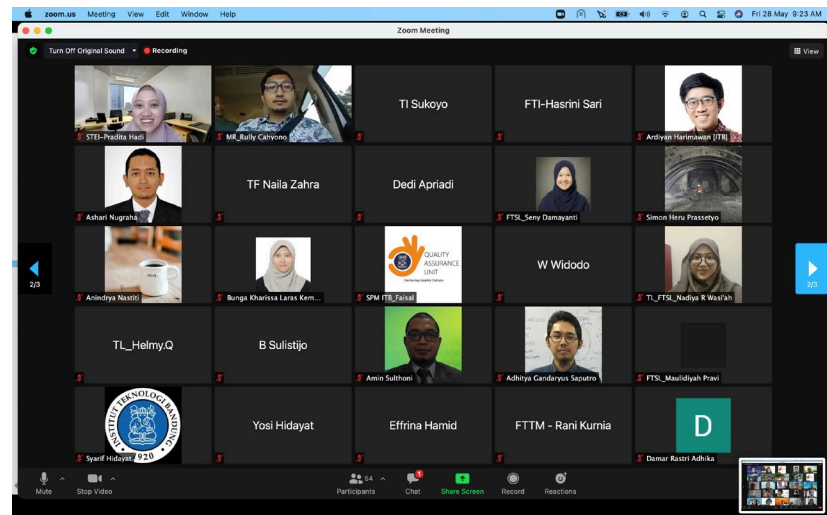

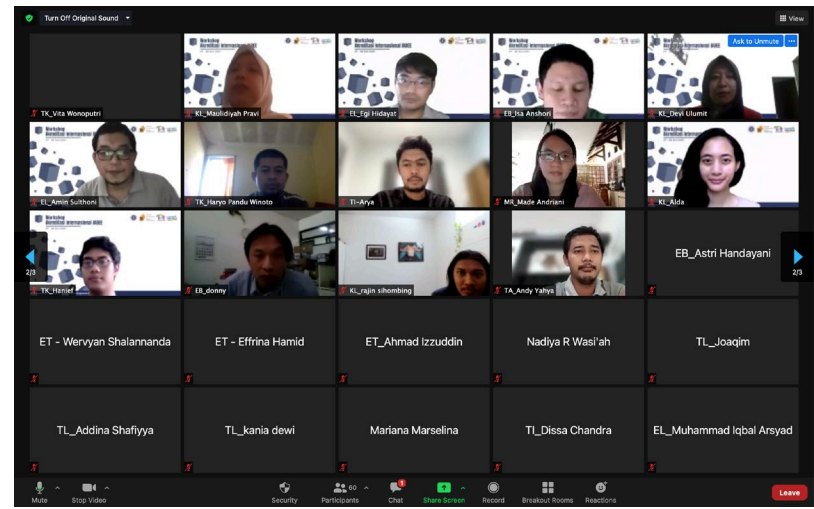
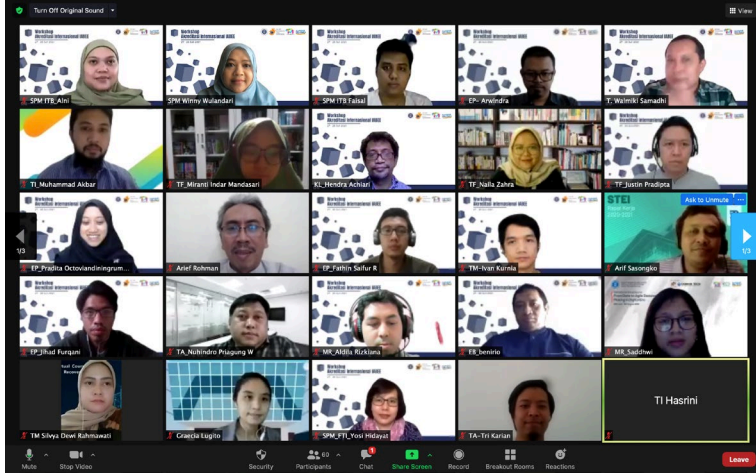

# Workshop IABEE

## Perencanaan Kurikulum

### 27-28 Juli 2021

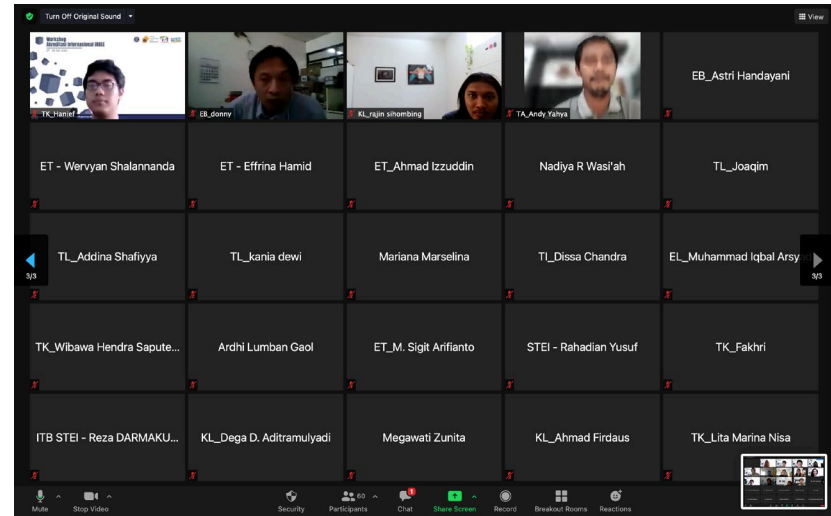

# Agenda Rabu, 27 Oktober 2021

Waktu	Kegiatan
08.00-08.15	Pendaftaran
08.15-09.00	Pembukaan
08.30-09.30	Asesmen Pencapaian Pembelajaran Mata Kuliah dan Program Studi oleh Dr. Tjokorde Walmiki Samadhi
09.30-10.00	Sesi Tanya Jawab
10.00-10.15	Coffee Break
10.15-12.00	Sesi Workshop per prodi oleh Dr. Tjokorde Walmiki Samadhi dan Dr. Winny Wulandari
12.00-12.30	Penutup dan makan siang

# Agenda Kamis, 28 Oktober 2021

Waktu	Kegiatan
08.00-10.00	Sesi presentasi Asesmen Pencapaian prodi Tanggapan dan tanya jawab (Dr. Tjokorde Walmiki Samadhi & Dr. Winny Wulandari)
10.00-10.15	Coffee Break
10.15-11.00	Sesi presentasi Asesmen Pencapaian prodi Tanggapan dan tanya jawa (Dr. Tjokorde Walmiki Samadhi & Dr. Winny Wulandari)
11.00-12.00	Informasi terkait Akreditasi & <i>Lesson Learned</i> (Dr. Winny Wulandari)
12.00-12.30	Penutup dan makan siang

# Timeline

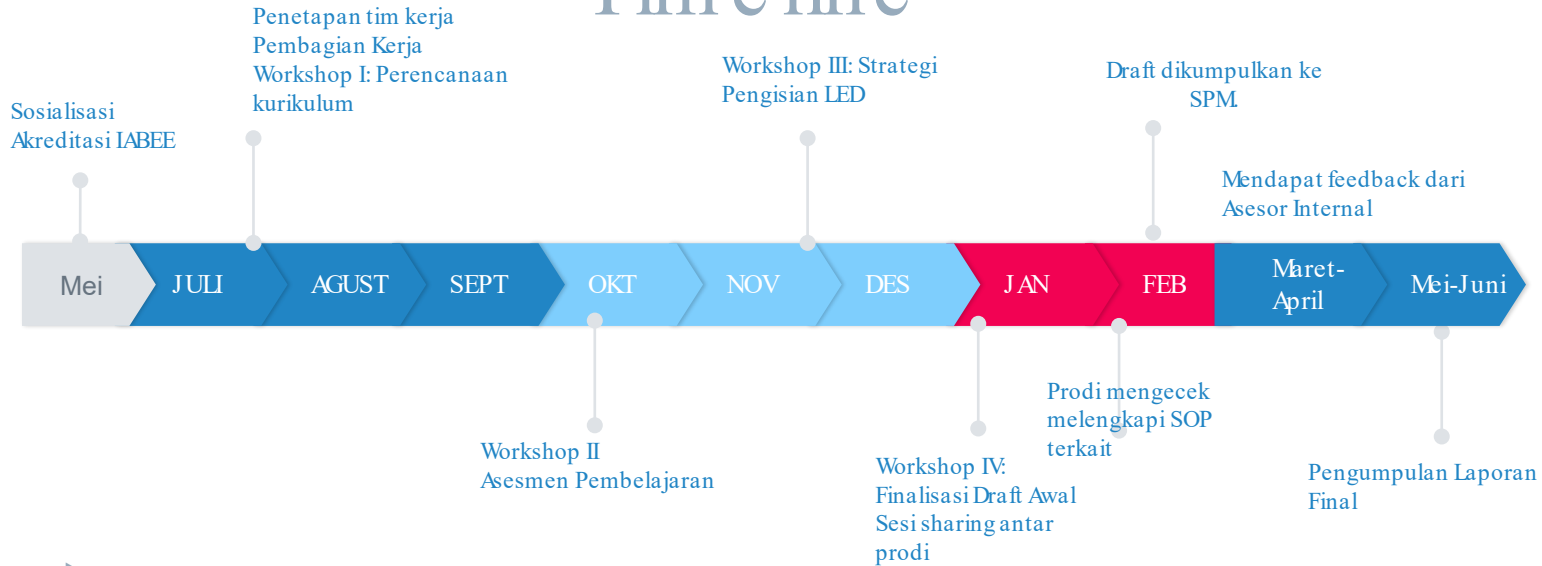

- ▷ Juli 2021: Workshop IABEE I
- ▷ Oktober 2021: Workshop II
- ▷ Nov-Des 2021: Workshop III
- ▷ Draft I ke SPM: Februari 2022
- ▷ Pendaftaran: April 2022
- ▷ Draft Final : Juni 2022
- ▷ Final ke IABEE: Juli 2022

- ▷ Visitasi: Oktober 2022
- ▷ Sertifikat akreditasi IABEE: Maret 2023
- ▷ Pengajuan Akreditasi Unggul : April 2023
- ▷ Akreditasi Unggul (ABET) berakhir: 30 September 2023

# Daftar Program Studi yang Akan Akreditasi IABEE 2022-2023

No.	Nama Program Studi	Fakultas
1	Teknik Elektro	STEI
2	Teknik Telekomunikasi	STEI
3	Teknik Tenaga Listrik	STEI
4	Teknik Biomedik	STEI
5	Teknik Kimia	FTI
6	Teknik Fisika	FTI
7	Teknik Industri	FTI
8	Manajemen Rekayasa	FTI

No.	Nama Program Studi	Fakultas
9	Teknik Sipil	FTSL
10	Teknik Lingkungan	FTSL
11	Teknik Kelautan	FTSL
12	Rekayasa Hayati	SITH
13	Rekayasa Kehutanan	SITH



# Sesi Workshop per Prodi

27 Oktober 2021



# Laporan Evaluasi Diri

**1.3.1** Prodi menetapkan **Capaian-capaian Pembelajaran Prodi** (dikenal juga dengan istilah Luaran Lulusan, Student Outcomes, atau sejenisnya), yang terdiri dari kemampuan memanfaatkan pengetahuan, kecakapan, sumberdaya, serta sikap seperti tercermin dalam kompetensi-kompetensi lulusan butir (a) hingga (j) berikut, yang harus dikuasai oleh para mahasiswa pada saat menyelesaikan studi.

**1.3.2** Prodi menetapkan prosedur untuk melaksanakan **kaji-ulang berkala** terhadap Capaian Pembelajaran Prodi

**3.1** Prodi memastikan bahwa suatu **proses asesmen Capaian Pembelajaran** yang didasarkan pada **indikator-indikator kinerja yang rinci dijalankan** dan **dipelihara** pada interval waktu yang telah direncanakan, dengan menggunakan metode-metode yang tepat.

**3.2** Prodi menjamin bahwa setiap lulusannya telah memenuhi seluruh Capaian Pembelajaran Prodi yang diharapkan

**4.1** Berdasarkan hasil-hasil asesmen Capaian Pembelajaran Prodi, Prodi melaksanakan **evaluasi berkala** dalam interval yang terencana, yang menghasilkan keputusan-keputusan untuk meningkatkan efektivitas proses dan sumberdaya pembelajaran.

**4.2** Prodi memelihara dokumen dan rekaman terkait dengan pelaksanaan evaluasi, hasil-hasil yang diperoleh, serta tindak lanjutnya.

# Workshop IABEE (ada di Ikhtisar Program Studi)

- ▷ 4. Asesmen Capaian Pembelajaran Lulusan
  - 4.1 Indikator kinerja, metode pengukuran, kriteria pemenuhan CPPS

*Berikan penjelasan mengenai Indikator-Indikator Kinerja pemenuhan setiap butir Capaian Pembelajaran Lulusan, metode asesmen/pengukuran yang digunakan, serta kriteria yang digunakan untuk menyatakan keterpenuhannya. Tabel berikut adalah contoh untuk mengorganisir informasi yang diperlukan.*

Capaian Pembelajaran (CP)	Sub-Capaian Pembelajaran (SCP) (*)	Indikator Kinerja Capaian Pembelajaran	Metode Pengukuran Capaian Pembelajaran	Kriteria Pemenuhan Capaian Pembelajaran
(A)	(A-1)	(A-1.1) _____ (A-1.2) _____ (A-1.X) _____	Metode pengukuran capaian (A-1.1): _____ (A-1.2): _____ (A-1.X): _____	(Apabila rubrik indikator kinerja beserta kriteria pemenuhan CPL telah disusun, lampirkan rubrik tersebut)
	(A-2)	(A-2.1) _____ (A-2.X) _____	Metode pengukuran capaian (A-2.1): _____ (A-2.X): _____	
(B)		(B-1) _____ (B-2) _____ (B-X) _____	Metode pengukuran capaian (B-1): _____ (B-2) _____ (B-X) _____	
.	.	.	.	
.	.	.	.	
.	.	.	.	
.	.	.	.	

(\*): Kolom ini diisi hanya jika dibutuhkan sesuai dengan bagaimana Program Studi mendefinisikan Capaian Pembelajarannya. Biarkan kosong apabila tidak diperlukan

# Workshop I IABEE (ada di Ikhtisar Program Studi)

## 4.2 Penjadwalan Pengukuran CPPS

Berikan rancangan Penjadwalan Asesmen Capaian Pembelajaran Program Studi sepanjang tahun-tahun akademik (Semester 1 hingga 8) sesuai dengan kurikulum Prodi. Tabel di bawah ini adalah contoh untuk mengorganisir informasi yang dibutuhkan.

Capaian Pembelajaran (CP)	Sub-Capaian Pembelajaran (SCP) (*)	Indikator Kinerja Capaian Pembelajaran	Jadwal Asesmen Capaian Pembelajaran Lulusan								
			Semester 1			Semester 2			Semester X		
			MK-1	MK-2		MK-x	MK-y	MK-z	MK-	MK	...
(A)	(A-1)	(A-1.1) _____	X			X			X		
		(A-1.2) _____				X				X	
		(A-1.X) _____		X						X	
	(A-2)	(A-2.1) _____									
		(A-2.X) _____									
(B)		(B-1) _____									
		(B-2) _____									
		(B-X) _____									
.	.	.	.								
.	.	.	.								
.	.	.	.								
.	.	.	.								

# Tugas Workshop II IABEE

1. **Rencana Asesmen Prodi** (Program Assessment Plan), yang berisi:
  - aspek organisasi dari proses peningkatan berkesinambungan Prodi (pelaksana proses asesmen, penanggungjawab, pengguna hasil asesmen, dsb)
  - jadwal asesmen LP Prodi, instrumen2 & kuliah2 yang menjadi sasaran asesmen, pelaksanaan asesmen tak langsung, dsb.
2. **Portofolio Matakuliah** (Course Portfolio) beserta bukti proses pembelajaran
3. **Laporan Asesmen & Evaluasi Prodi** (Program Assessment & Evaluation Report) yang berisi:
  - ringkasan hasil asesmen
  - rencana perbaikan / penyempurnaan:
    - perbaikan yang dilaksanakan dalam periode pelaporan
    - perbaikan yang akan dilaksanakan dalam periode berikutnya
    - perbaikan rencana asesmen



# Sesi Presentasi Aesmen Per Prodi

28 Oktober 2021





# Informasi terkait Akreditasi Internasional IABEE

28 Oktober 2021



## Evaluation Progress

EAC Chair EAC Discip.	Penugasan Tim Evaluasi	Completed
	Start Date: 07 May 2021   End Date: 12 May 2021	
PIC	Persetujuan Tim Evaluasi	Completed
	Start Date: 12 May 2021   End Date: 17 May 2021	
EAC Chair	Konfirmasi Akhir Tim Evaluasi	Completed
	Start Date: 17 May 2021   End Date: 22 May 2021	
PIC	Penyerahan Laporan Evaluasi Diri	Completed
	Start Date: 22 May 2021   End Date: 02 Jul 2021	
Evaluator Observer	Penelaahan Pertama	Completed
	Start Date: 02 Jul 2021   End Date: 31 Jul 2021	
Team Chair	Penelaahan Kedua	Completed
	Start Date: 02 Jul 2021   End Date: 15 Aug 2021	
PIC	Tanggapan Pertama Prodi	Completed
	Start Date: 15 Aug 2021   End Date: 15 Sep 2021	
Team Chair	Penelaahan Ketiga	Completed
	Start Date: 15 Sep 2021   End Date: 29 Sep 2021	
Team Chair	Perencanaan Kunjungan Lapangan	Completed
	Start Date: 29 Sep 2021   End Date: 09 Oct 2021	

Team Chair	Evaluasi Pertama	On Going
	Start Date: 29 Sep 2021   End Date: 14 Nov 2021	
This step must be submitted after On-Site Visit		
PIC	Tanggapan Kedua Prodi	Not Yet
	Start Date: 15 Nov 2021   End Date: 21 Nov 2021	
Team Chair	Evaluasi Kedua	Not Yet
	Start Date: 22 Nov 2021   End Date: 28 Nov 2021	
PIC	Tanggapan Akhir Prodi	Not Yet
	Start Date: 29 Nov 2021   End Date: 28 Dec 2021	
Team Chair	Evaluasi Akhir	Not Yet
	Start Date: 29 Dec 2021   End Date: 15 Jan 2022	
EAC Discip.	Penyelarasan Bidang EAC	Not Yet
	Start Date: 16 Jan 2022   End Date: 27 Jan 2022	
EAC Chair	Sidang Pleno EAC	Not Yet
	Start Date: 28 Jan 2022   End Date: 10 Feb 2022	
Secretariat	Penetapan Akreditasi	Not Yet
	Start Date: 11 Feb 2022   End Date: 31 Mar 2022	

Wakil dari Institusi:  
POIR

Wakil dari Prodi:  
Program  
Representative (PR)  
– Kaprodi / Ketua

Sekretaris Tim  
Akreditasi

# Lesson Learned

- ▷ Visitasi Akreditasi IABEE
- ▷ 18-20 Oktober 2021 (daring)
- ▷ Untuk 2022: daring/ luring (?)

# Visitasi ▷ Day 1: Meeting with Univ/ Executives



▷ Day 1: Shared facility & Program's facility Tour (safety & adequacy): [shared labs], [student centre, sport center], [library, health center], [career center], management offices, (virtual) classroom/ LMS, teaching labs, capstone design lab

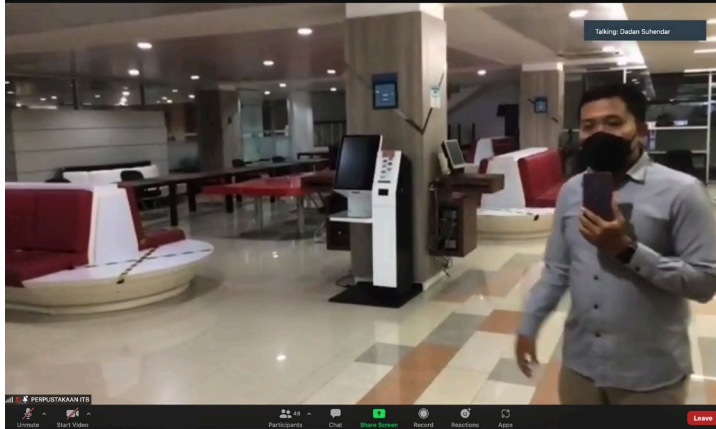
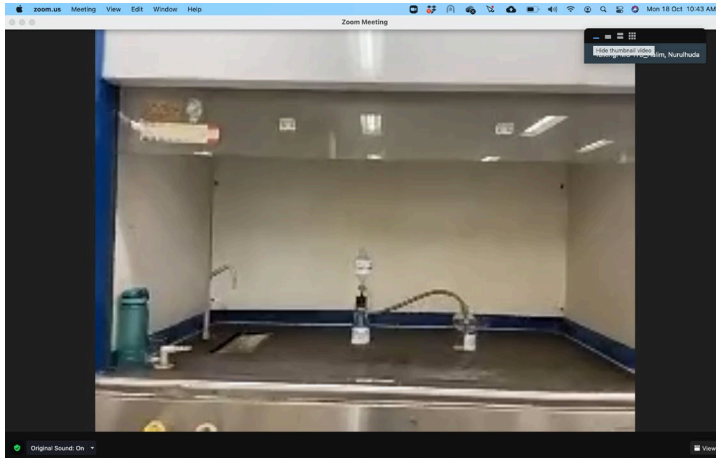

Day 1: Evidence Checking: TA reports, KP reports, Lab manuals, student Lab reports, textbooks, course portfolios (as applicable & needed)

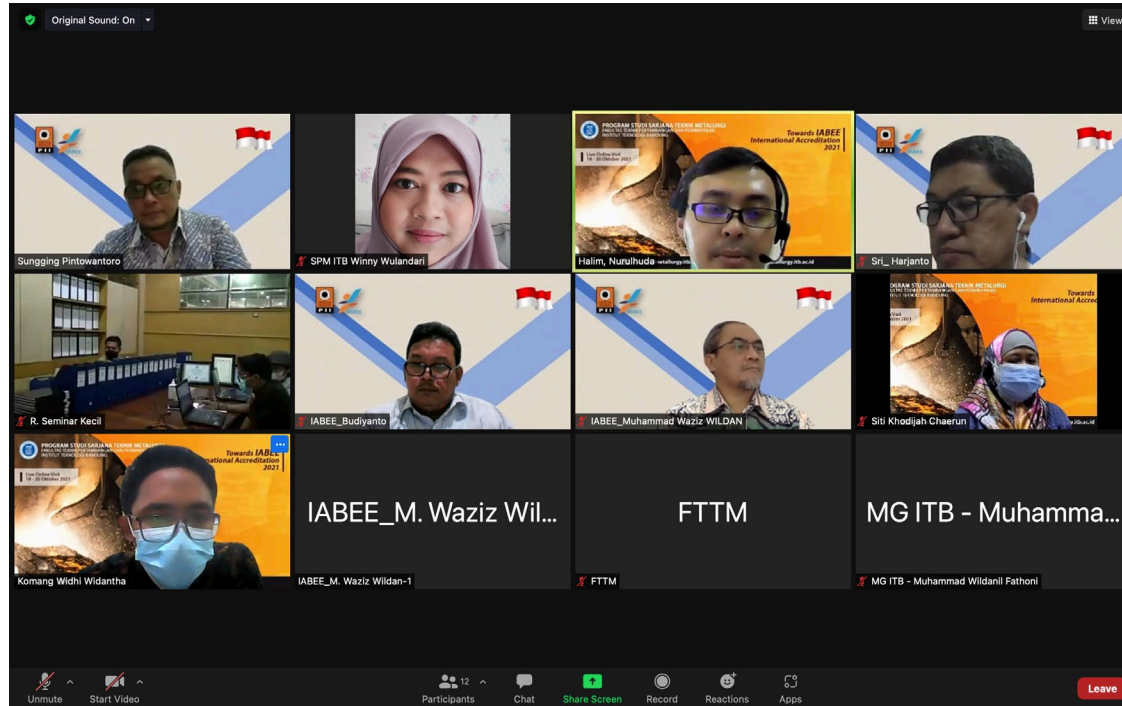

- ▷ Day 2:
- ▷ Discussion with Advisory Board/ Stakeholders & Alumni
- ▷ Interview with Students
- ▷ Interview with faculties (in group or private)

# ▷ Day 3: Final Meeting

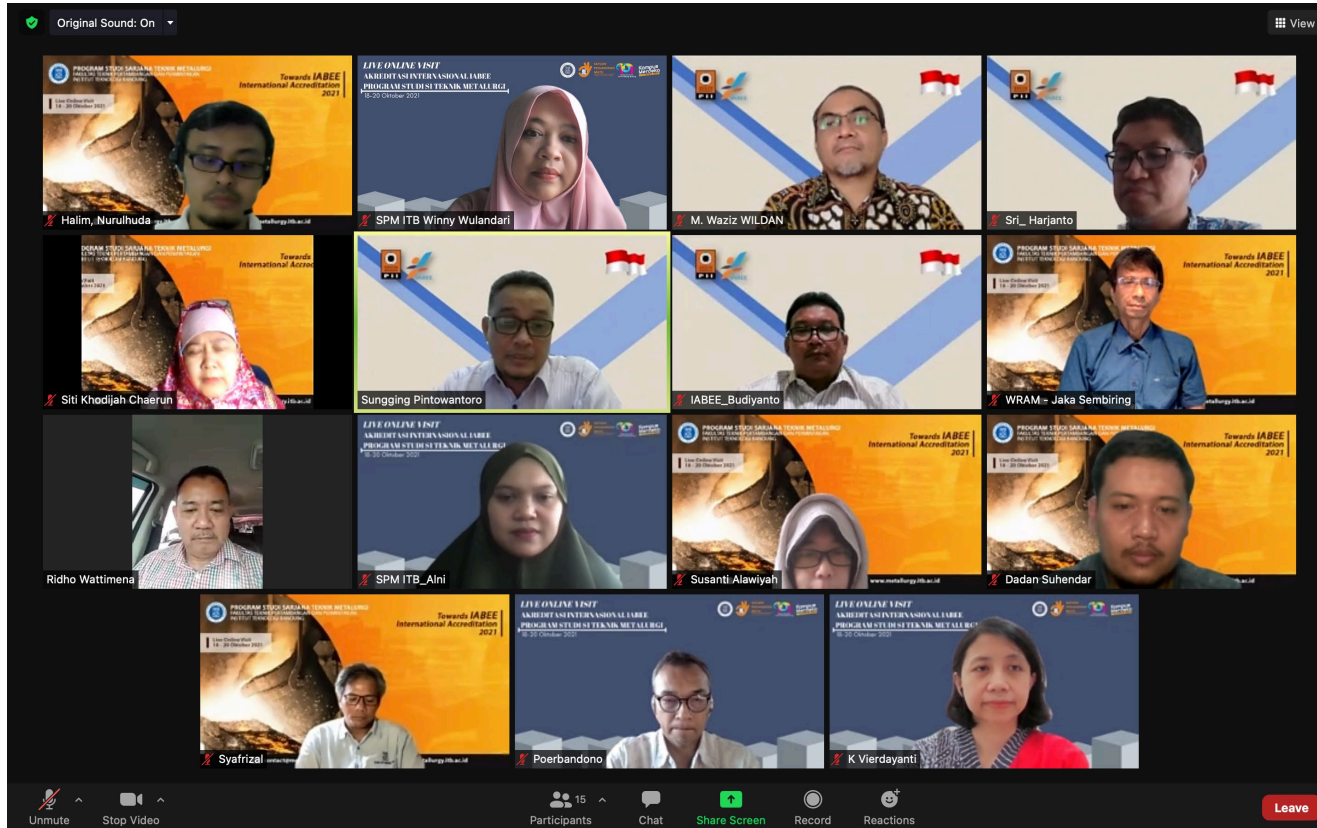

# Daftar pertanyaan (tentatif)

- ▷ Mekanisme perubahan kurikulum, proses penetapan Profil Profesional Mandiri, Risalah Rapat,
- ▷ Kurikulum: min 20% basic sciences
- ▷ Proses kaji ulang CPL, evaluasi terhadap Capaian Pembelajaran, dokumen-dokumen rapat
- ▷ Proses kaji ulang untuk CP yang di bawah passing grade
- ▷ Capstone design: kuliah wajib, metode, rubrik
- ▷ Sesi dengan dosen: impact MBKM terhadap akreditasi IABEE, bagaimana kebijakan ITB tentang MBKM, proses PDCA dosen, tugas perancangan.
- ▷ Bagaimana memastikan ketercapaian CP selama pandemi



# Penutup

▷ Program Representative tiap Prodi ? →  
hubungi SPM (Winny)

▷ Workshop selanjutnya :

Workshop III IABEE : Strategi Penulisan  
Laporan Evaluasi Diri

30 November – 1 Desember 2021



Terima kasih